



ROMÂNIA
TRIBUNALUL BISTRIȚA-NĂSĂUD

Bistrița, Strada Alba Iulia, nr.1, Județul Bistrița-Năsăud; Telefon 0263/213528 Fax:0263/ 231509

Departamentul ec.financiar și administrativ
Nr. 3163 din 19.11.2015

SOLICITARE DE OFERTĂ

Tribunalul Bistrița-Năsăud, cu sediul în Bistrița, Strada Alba Iulia, nr.1, Județul Bistrița-Năsăud, având codul fiscal 4426832, în calitate de autoritate contractantă, intenționează să achiziționeze:

- **confectionare si montare rafturi cu structura metalica pentru depozitarea dosarelor din arhiva Palatului de Justitie Bistrita**
- **confectionarea si montarea rafturi din lemn la Palatului de Justitie Bistrita**

În acest sens vă invită să depuneți oferta d-voastră de preț până la **02.12.2015, ora 10.00.**

Procedura de achiziție aplicată este **cumpărarea directă**, conform dispozițiilor **art. 19 din O.U.G. nr. 34/2006**, aprobată prin Legea nr. 337/2006, cu modificările și completările ulterioare, privind atribuirea contractelor de achiziție publică, a contractelor de concesiune de lucrări publice și a contractelor de concesiune de servicii.

Criteriul aplicat în vederea finalizării achiziției este „**prețul cel mai scăzut**”, cu condiția respectării următoarelor specificații tehnice:

Pentru rafturile metalice arhiva:

Prezentam în acest sens schița de mobilare a respectivelor camere cu noi rafturi de depozitare și Anexele 1-8, privind detaliile de execuție ale rafturilor.

Rafturile să fie confectionate cu picioare ușoare din cornier ambutizat zincat perforat 35x35x2 mm, iar polițele și compartimentările pe verticală să fie executate din tablă zincată de 0,6 mm.

1. Raft RM1 4980 x 400 x 2700 mm (compus din 12 module verticale cu dimensiunile 415 x 400 x 2700) [mm]
2. Raft RM2 4100 x 400 x 2700 mm (compus din 10 module verticale cu dimensiunile 410 x 400 x 2700) [mm]
3. Raft RM3 1840 x 400 x 2700 mm (compus din 4 module verticale cu dimensiunile 460 x 400 x 2700) [mm]
4. Raft RM4 3600 x 400 x 2700 mm (compus din 9 module verticale cu dimensiunile 400 x 400 x 2700) [mm]
5. Raft RM5 3798 x 400 x 2700 mm (compus din 9 module verticale cu dimensiunile 422 x 400 x 2700) [mm]

6. Raft RM6 3280 x 400 x 2700 mm (compus din 8 module verticale cu dimensiunile 410 x 400 x 2700) [mm]
7. Raft RM7 1170 x 400 x 2700 mm (compus din 3 module verticale cu dimensiunile 390 x 400 x 2700) [mm]
8. Raft RM8 2520 x 400 x 2700 mm (compus din 6 module verticale cu dimensiunile 420 x 400 x 2700) [mm]

Prezentam anexat Schița mobilare cu rafturi sc.1:50 și Anexele 1-8 cu detaliile de execuție a rafturilor.

- Garanția acordată produselor este de 12 luni de la montare.

Pentru rafturile din lemn:

Conform schiței anexate, executarea a șase polițe din brad, cu lățimea de 500 mm, montate pe un schelet din rigle rășinoase cu dimensiunile secționale de 40 x 50 mm.

- Garanția acordată produselor este de 12 luni de la montare.

Oferta se va transmite prin fax la nr. 0263/231.509 sau pe adresa de email mirela.zegrean@just.ro și va conține propunerea financiară.

Data limită până la care se pot solicita clarificări: **02.12.2015, ora 08.00.**

Data limită pentru transmiterea ofertei : **02.12.2015, ora 10.00.**

Pentru informații suplimentare ne puteți contacta la telefon 0263/213.528 interior 125, persoana de contact : consilier Zegrean Mirela .

PREȘEDINTE,
Preda Liliana Elisabeta



MANAGER ECONOMIC,
Andreieș Maria Adriana

ÎNTOCMIT,
Zegrean Mirela

RAFTURI DEBARA
APARTAMENT DE SERVICIU
 [mm]

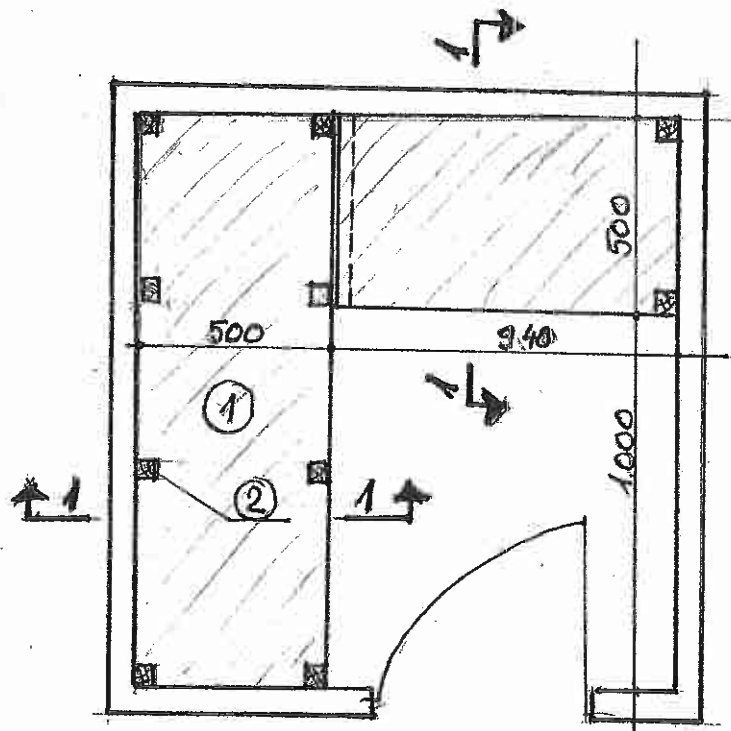

- ① POLITE DIN BEAD
- ② RIGLE DIN BEAD 40x50 mm

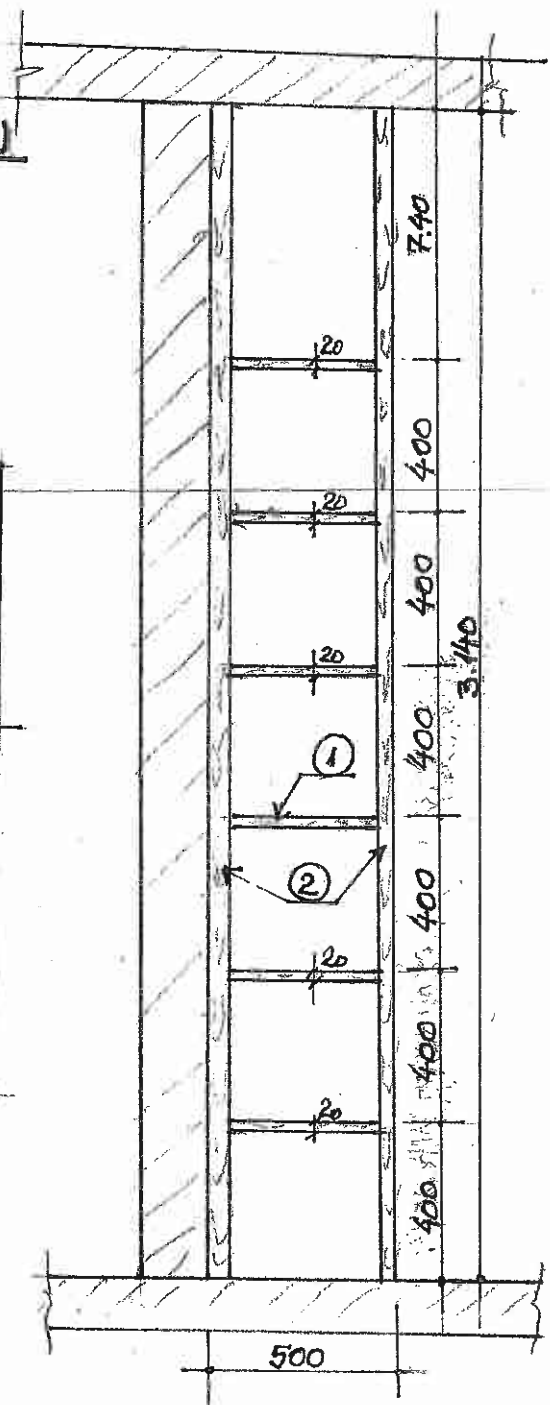

SCHIȚĂ MOBILARE
CU RAFTURI METALICE sc. 1:50

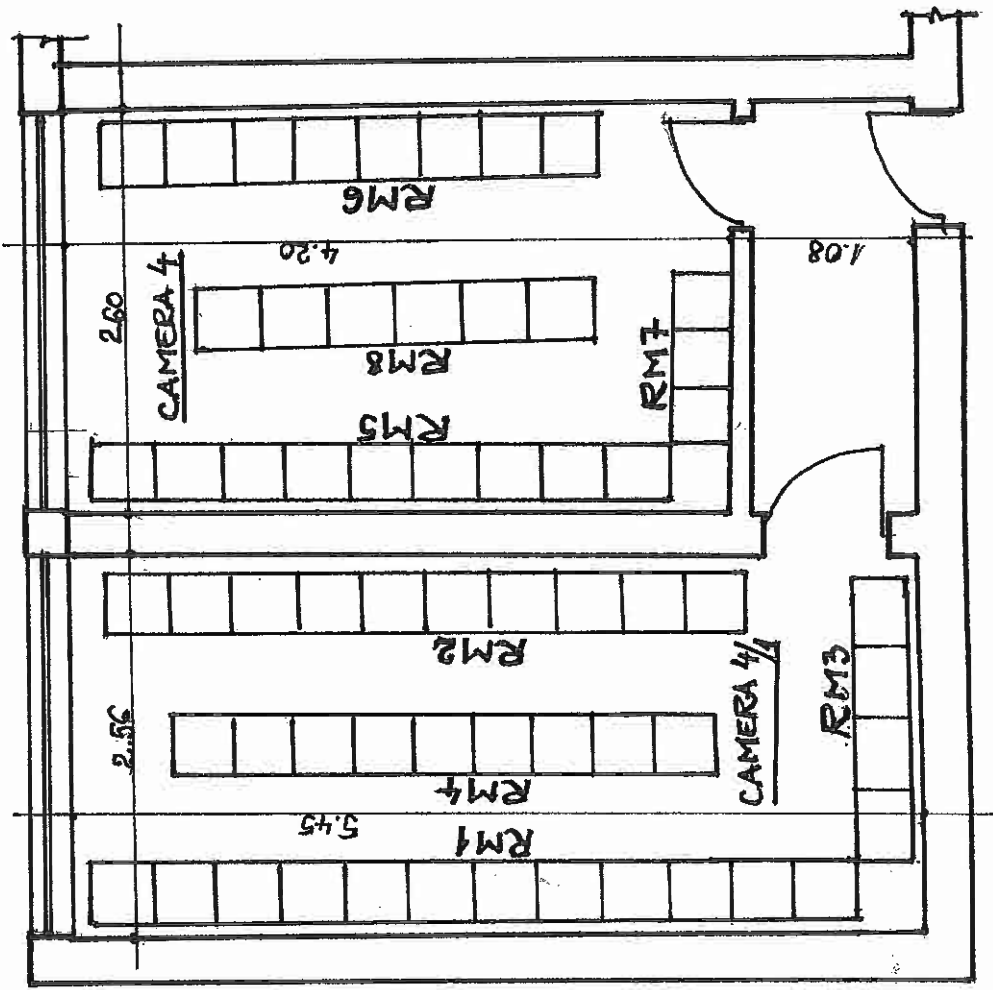

man

ANEXA 1

DETALIU RAFT RM1 4980 X 400 X 2700 [mm]

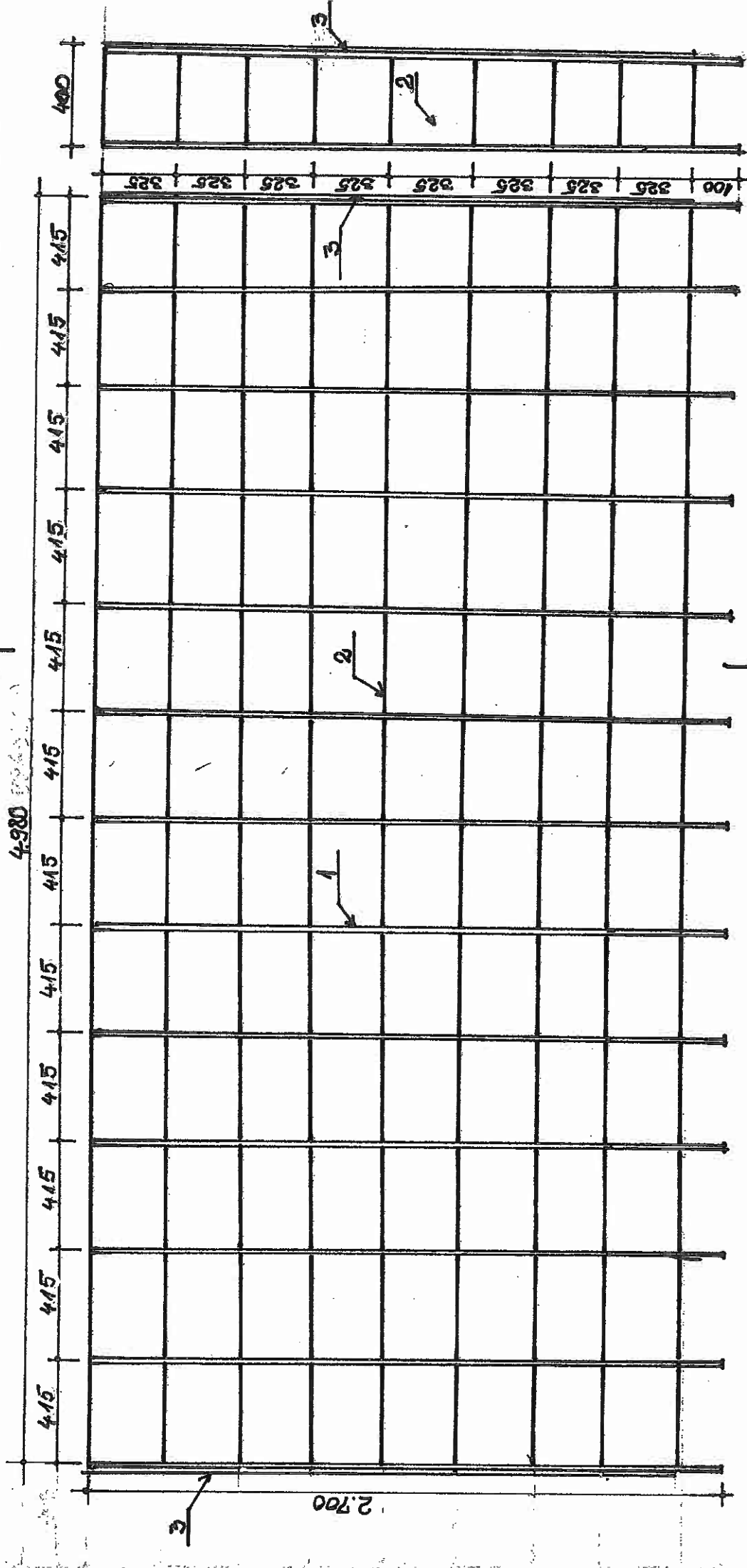

NOTĂ: PREZENTA ANEXĂ SE CITEȘTE ÎMPREUNĂ
CU ANEXA 3 SAU ANEXA 7.

STUDIU

ANEXA 2

DETALIU RAFT RM2 400X400X2700 [mm]

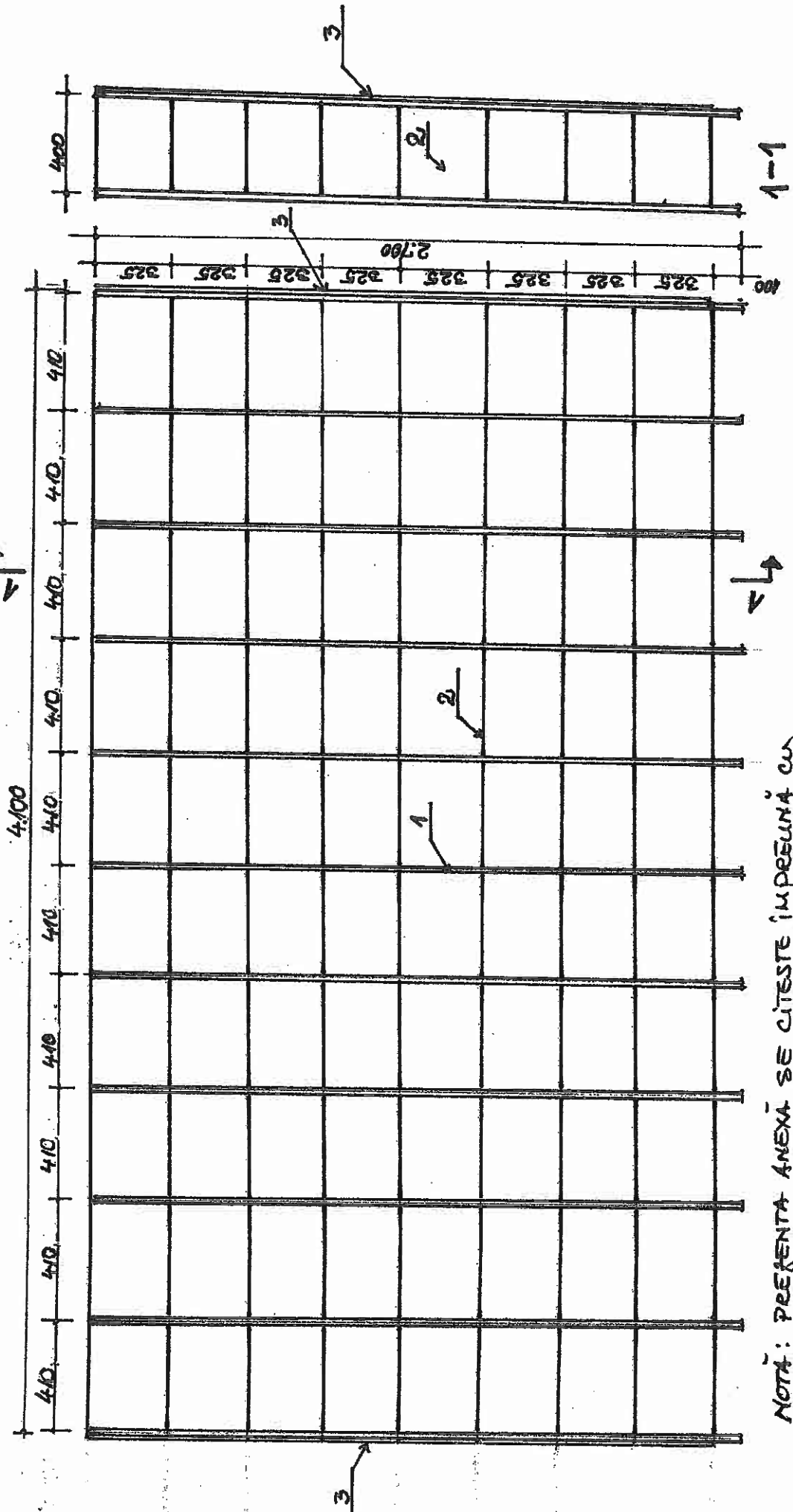

NOTĂ: PREȚENTA ANEXĂ SE CITEȘTE ÎMPREUNĂ CU ANEXA 3 SAU ANEXA 7.

STOW

ANEXA 3

DETALIU RAFT RM3 1840X400X2700

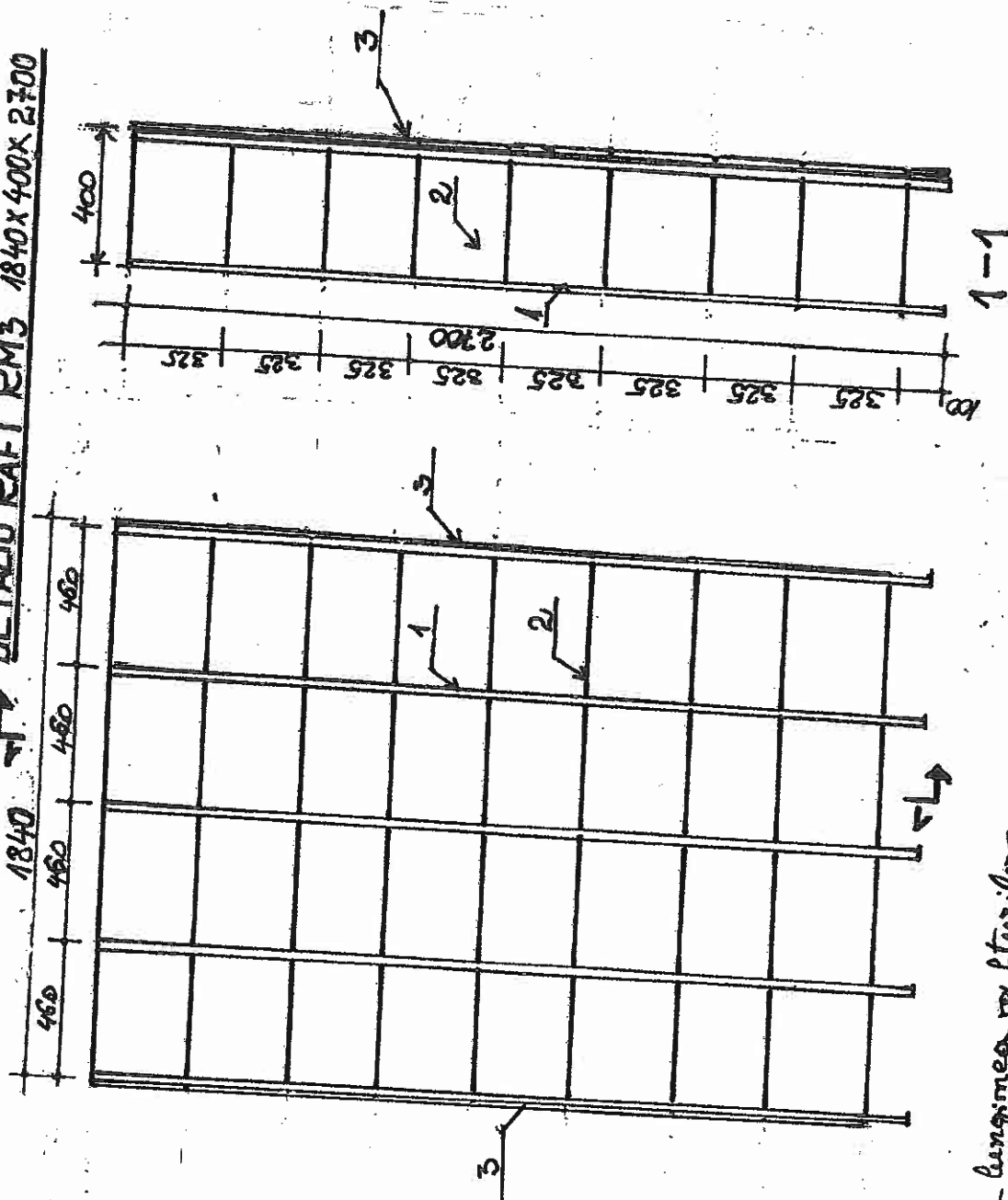

MATERIALE:

- 1 - CERNIER AMBUTIGAT PERPENDICULAR 35X35X2mm ZINCAT
- 2 - TABLA ZINCATĂ 0,60mm
- 3 - P.F.L. BUR.

NOTA:

PRINDELE PERTELE ȘI A SEPARATIILE PE VERTICALĂ DIN TABLA ZINCATĂ DE PICIOARELE DIN CERNIER SE vor FACE PRIN ȘURUBURI METALICE. EXECUȚIA SE POATE REALIZA ÎN TRONȘOANE DE CITE 2-3 DESCHISERI / LEMÂNĂ CA LA FATA LOCULUI TRONȘOANELE SĂ FIE ASAMBLATE CU ȘURUBURI PENTRU STABILITATE FIECARE RAFT SE VA PRINDA DE PLANȘEU.

Atipile Cernierelor paralele cu lungimea rafturilor se vor prelucra prin șlefuire în așa fel încât să nu fie posibilă accidentarea prin zgârirea sau tăierea persoanelor atunci când introducerea sau extragerea din raft sau se vor proteja prin garnituri PVC sau ALT. MATERII

RAFT

ANEXA 4

DETALIU RAFT RM4 3600 X 400 X 2700 [mm]

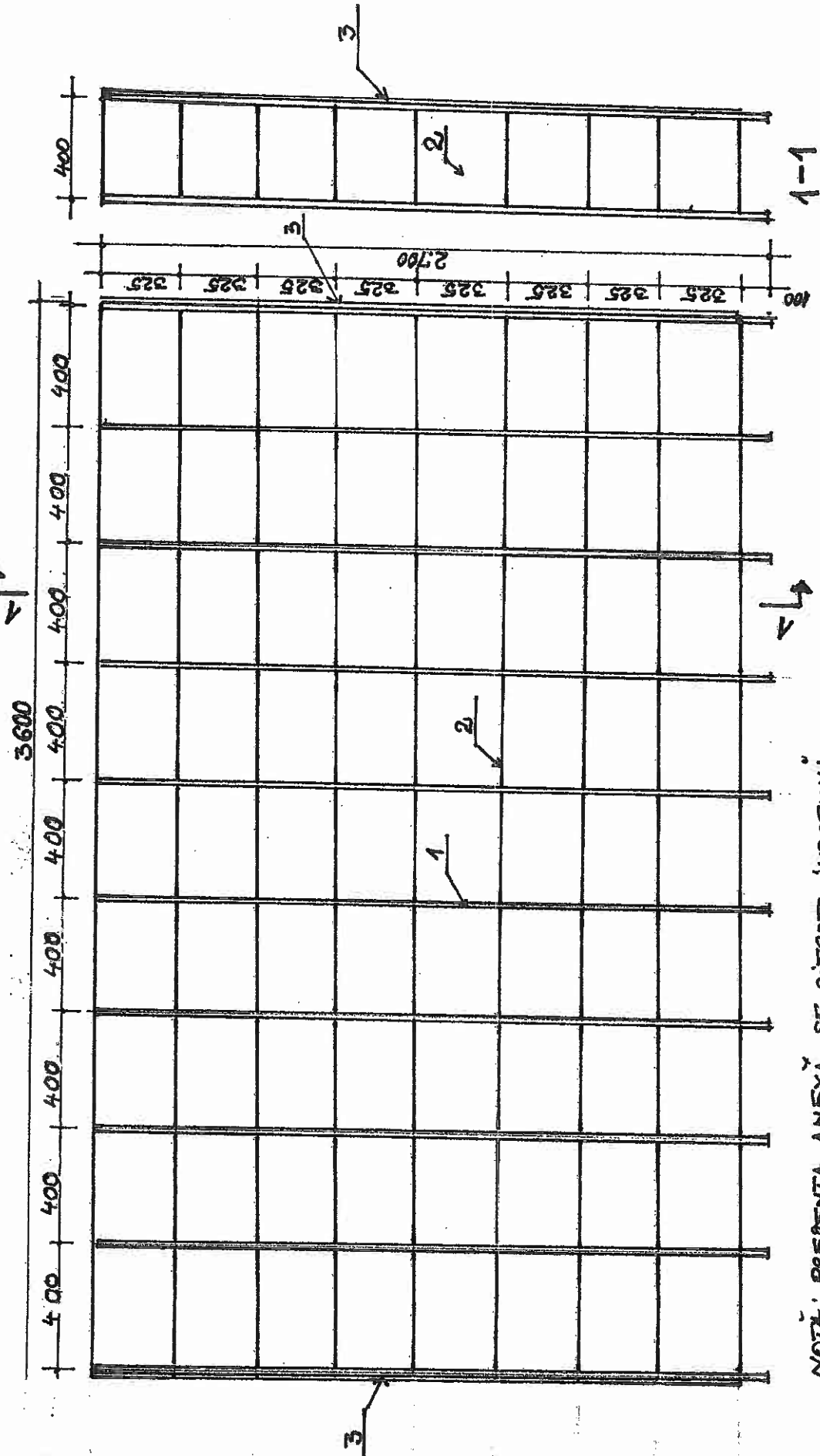

NOTĂ: PREZENTA ANEXĂ SE CITEȘTE ÎMPREUNĂ
CU ANEXA 3 SAU ANEXA 7

STOU

ANEXA 5

DETALIU RAFT RM5 3798 X 400 X 2700 [mm]

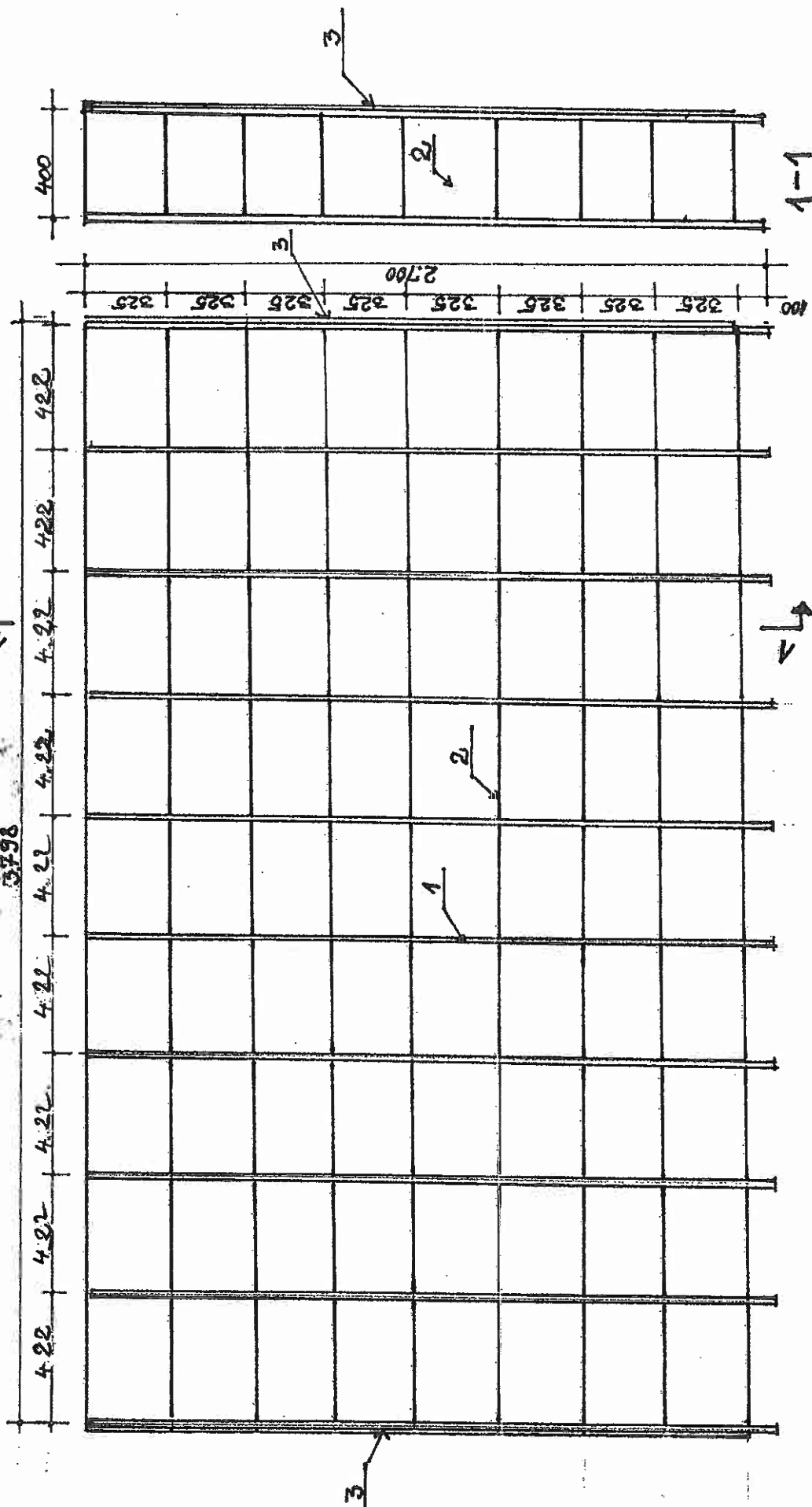

NOTĂ: PRESENTA ANEXĂ SE CITEȘTE ÎMPREUNĂ CU ANEXA 3 SAU ANEXA 7.

STAW

ANEXA 6

DETALIU RAFT RM6 3280 X 400 X 2700 [mm]

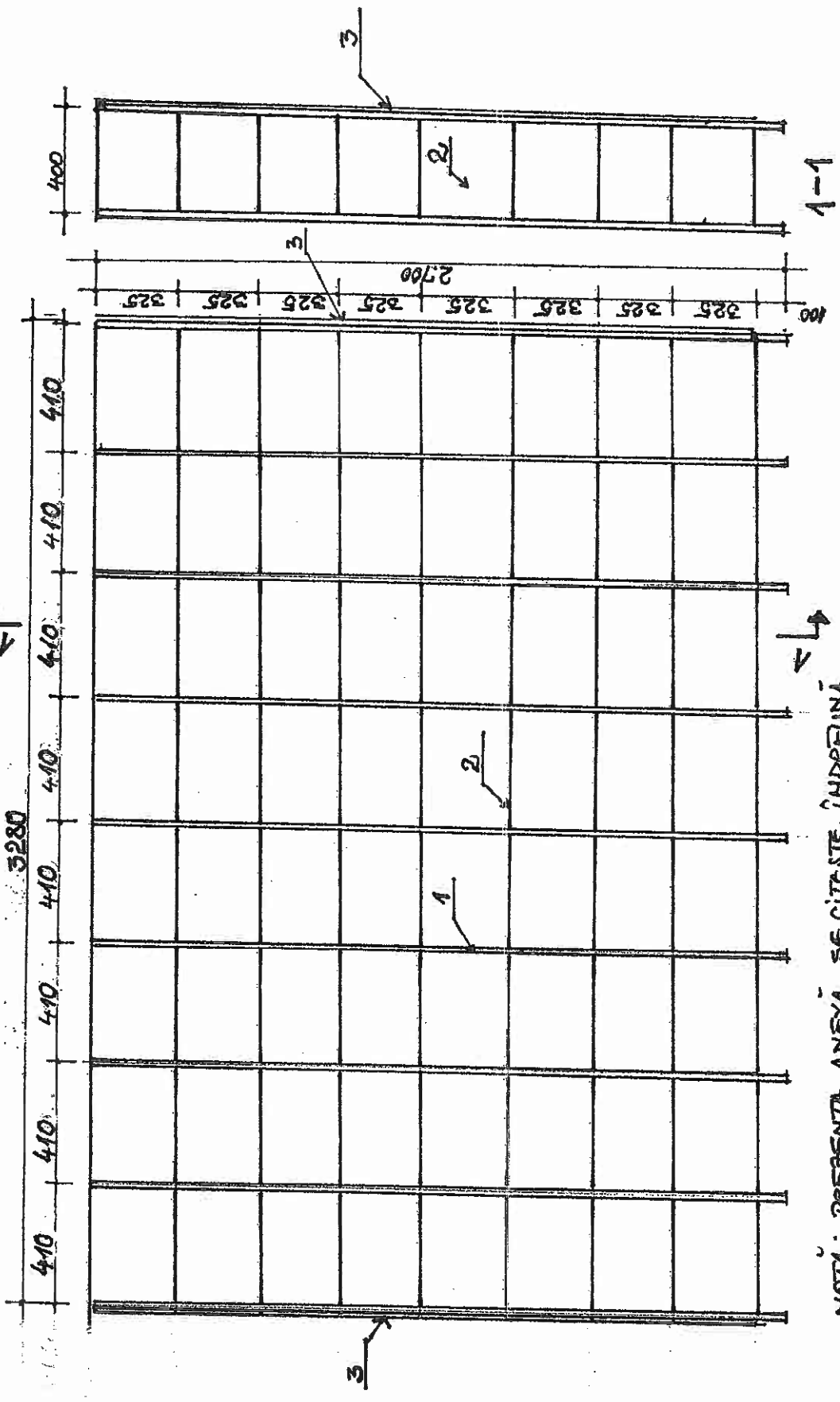

NOTĂ: PREZENTA ANEXĂ SE CITEȘTE ÎMPREUNĂ
CU ANEXA 3 SAU ANEXA 7.

STON

ANEXA 7

DETALIU RAFT RM7 1170X400X2700

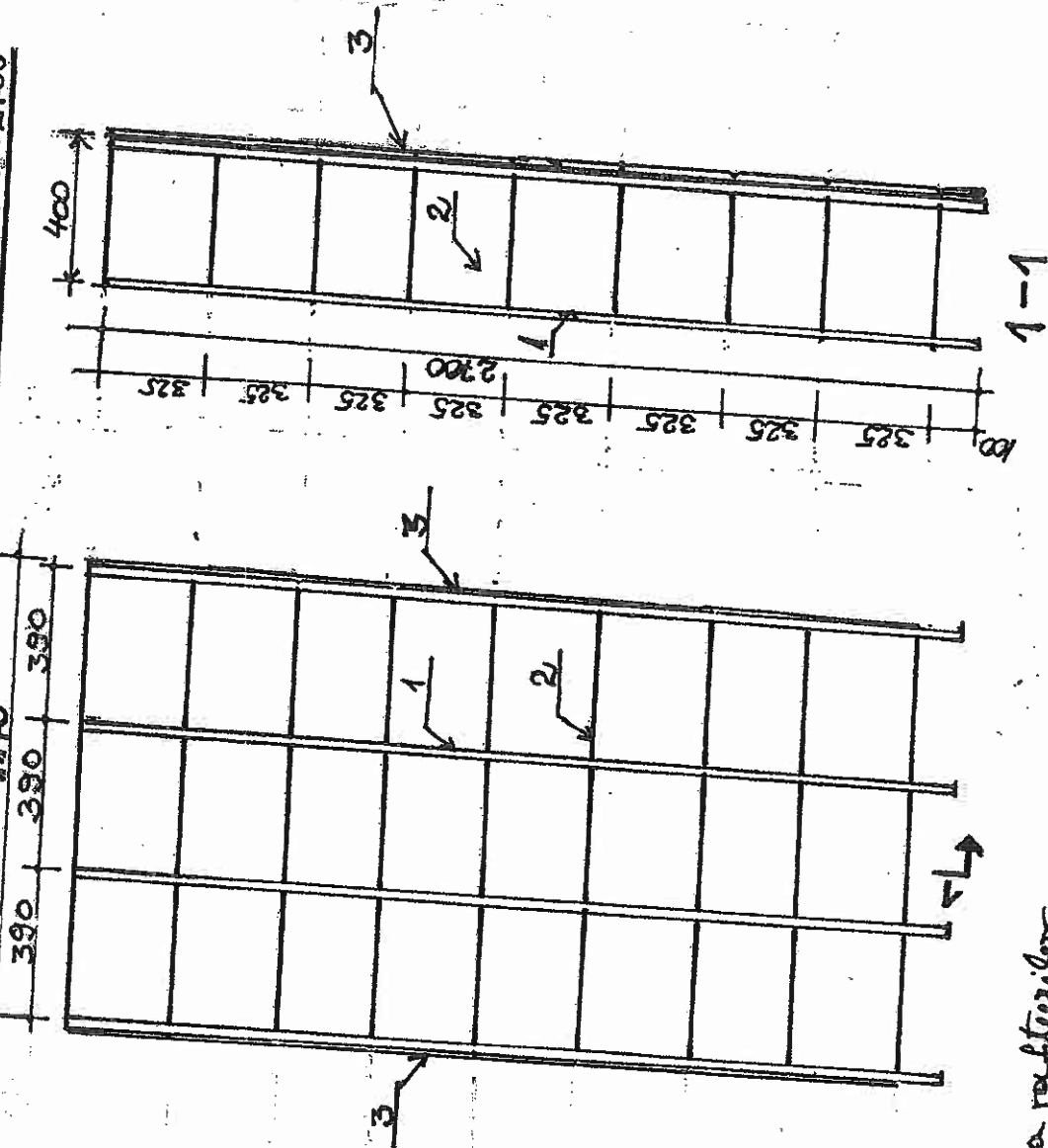

MATERIALE:

- 1 - CORNIER AMBUTIGAT PERFORAT 35X35X2mm ZINCAT
- 2 - TABLĂ ZINCATĂ 0,60 mm
- 3 - P.F.L. BUR.

NOTĂ:

PRINERILE POLITELOR ȘI A SEPARATIILOR PE VERTICALĂ DIN TABLĂ ZINCATĂ DE PICIOARELE DIN CORNIER SE vor FACE PRIN ȘURUBURI METALICE. EXECUȚIA SE POATE REALIZA ÎN TRONȘOANE DE CITE 2-3 DESCHINERI / URMÂNĂ CA LA DATA LOCULUI TRONȘOANELE SĂ FIE ADMURATE CU ȘURUBURI. PENTRU STABILITATE FIECARE RAFT SE VA PRINDA DE PUANȚEU.

Aripile Cornierelor paralele cu lungimea rafturilor se vor prelucra prin plefuire în așa fel încât să nu fie posibilă accidentarea prin zgârieri sau tăiere a perforenelor atunci când introduce sau extrag dosare din raft sau se vor proteja prin galvanizare sau PVC sau ALI. MATERIAI

100

ANEKA 8

DETAILIU RAFT RM 8 2520X400X2700

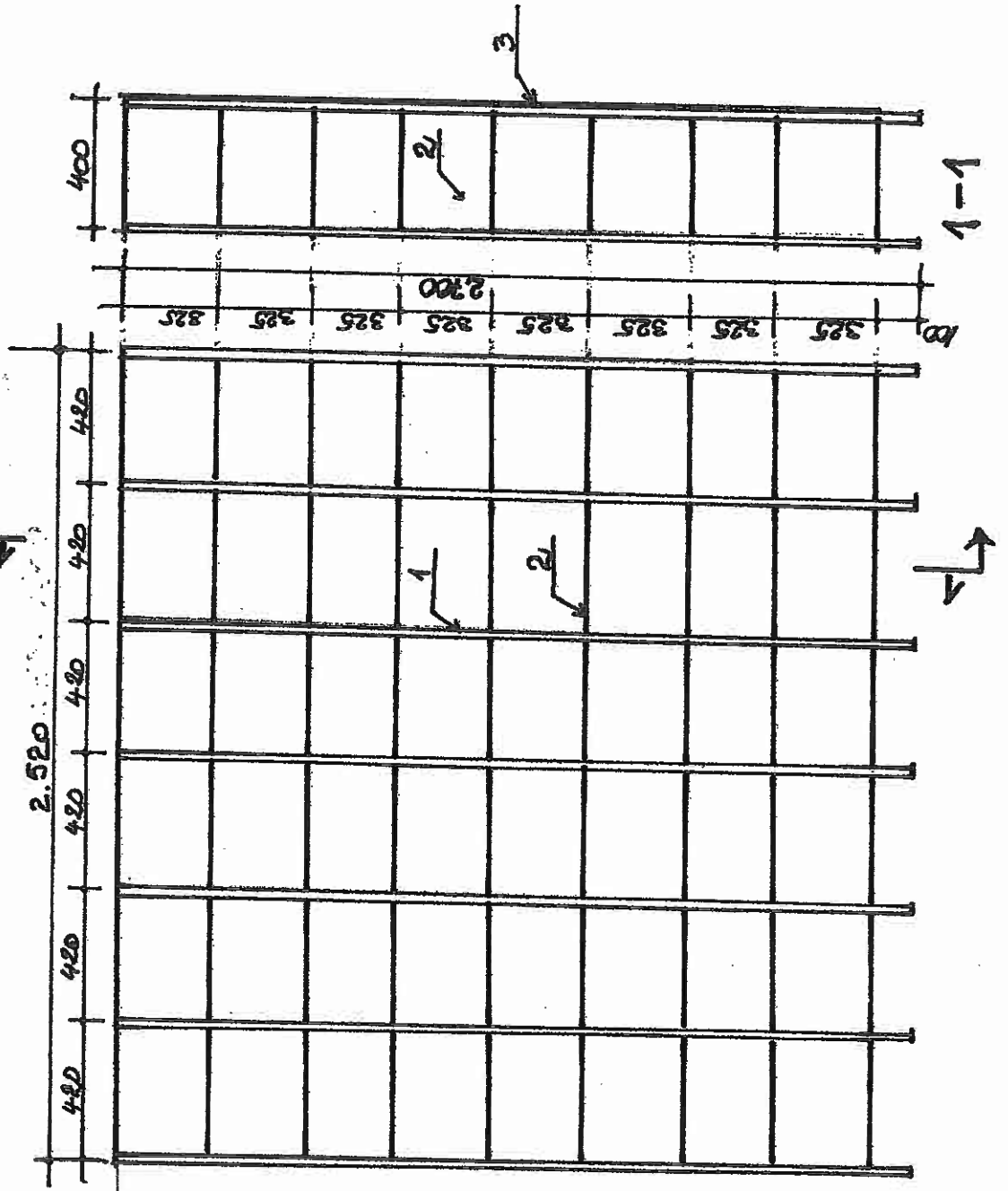

Handwritten signature or mark.